遊んで、泊まって、また遊ぶ
1泊2日のスキーざんまい!

体験の風をおこそう

平成28年度
子どもゆめ基金体験の風リレーションシップ事業
みちのく「体験の風をおこそう」運動協賛事業

スキー体験 in テンパーク

～スキー　すき　好き　シーハイル!～

平成29年 1/21(土)・22(日) 1泊2日

交流会 講義・宿泊
国立岩手山青少年交流の家
〒020-0601　岩手県滝沢市後292
TEL.019-688-4221　FAX.019-688-5047

スキー体験
岩手高原スノーパーク
〒020-0585　岩手県岩手郡雫石町長山岩手山
TEL.019-693-4000

対象
盛岡市内および滝沢市内の
小学校3年生～6年生　100名
（応募者多数の場合は抽選）

参加費
お一人様 3,100円
（朝食410円、昼食（1日目弁当）380円、夕食670円、昼食（2日目スキー場）750円、飲料・飴190円、シーツ洗濯代200円、保険代500円）

主催　独立行政法人国立青少年教育振興機構　国立岩手山青少年交流の家
後援　盛岡市教育委員会、滝沢市教育委員会
共催　みちのく「体験の風をおこそう」運動推進協議会

平成28年度
子どもゆめ基金体験の風リレーションシップ事業
みちのく「体験の風をおこそう」運動協賛事業

スキー体験 in テンパーク

～スキー　すき　好き　シーハイル!～

遊んで、泊まって、また遊ぶ 1泊2日のスキーざんまい!

【第1日目　1月21日(土)】

9:30	10:00	10:30	11:00	12:30	13:00	16:00	16:30	17:15	18:00	19:30	21:00
受付	開会式	交流会	昼食・出発	移動	スキー体験（岩手高原スノーパーク）	移動	休憩	夕食	スキーの話	入浴 就寝準備 就寝	

【第2日目　1月22日(日)】

6:30	7:00	7:20	8:30	9:00	9:30	11:30	12:30	13:00
起床 洗面 清掃	朝の集い	朝食	荷物整理	退所点検	移動	スキー体験（岩手高原スノーパーク）	昼食	移動 解散

集合・解散は
岩手山青少年交流の家です

●持ち物

- ●着替え（シャツ、下着、靴下等）
- ●運動着（活動着兼パジャマ）
- ●スキー用具
- ●スキーウエア
- ●スキー帽子
- ●スキー手袋
- ●ゴーグル
- ●汗ふきタオル
- ●入浴タオル、バスタオル
- ●洗面用具（歯ブラシ、コップ等）
- ●ハンカチ、ティッシュ
- ●上履き
- ●常備薬（必要な方）
- ●健康保険証（コピー可）
- ●参加費（3,100円）

※ヘルメットは、青少年交流の家で用意します。スキー用具・ウエア等のレンタルはありません。

●募集期間及び申し込み方法●

平成28年11月28日(月)～12月16日(金)【必着】

申し込み方法：往復はがきに必要事項を記入の上，郵送で申し込みください。
※応募者多数の場合は抽選を行い、当落を応募者全員にお知らせいたします。

●往復はがきの書き方

往信用裏面には
①郵便番号と住所　②氏名（ふりがな）
③性別　④年齢　⑤学校名と学年
⑥保護者氏名と認印
⑦自宅電話番号
⑧緊急連絡先となる携帯電話番号、所有者名を記入してください。
返信用には、自宅住所、宛名を記入の上郵送してください。

※返信用裏面には当落のお知らせを記載しますので、何も書かないでください。

（往信用裏面）

①郵便番号と住所
②氏名（ふりがな）
③性別
④年齢
⑤学校名と学年
⑥保護者氏名と認印
⑦自宅電話番号
⑧緊急連絡用
携帯電話番号
（所有者名）

（返信用表面）

郵便番号
返信
宛名
自宅住所

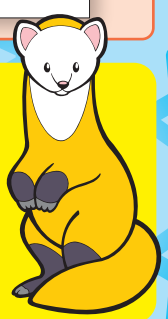

●申し込み及び問い合わせ先●

国立岩手山青少年交流の家
スキー体験inテンパーク係
〒020-0601　岩手県滝沢市後 292
TEL.019-688-4221　FAX.019-688-5047
担当：中田、桑原、藤根、佐々木（翔）